

LÍNEA 2 METRO MONTERREY

[Monterrey / MÉXICO]

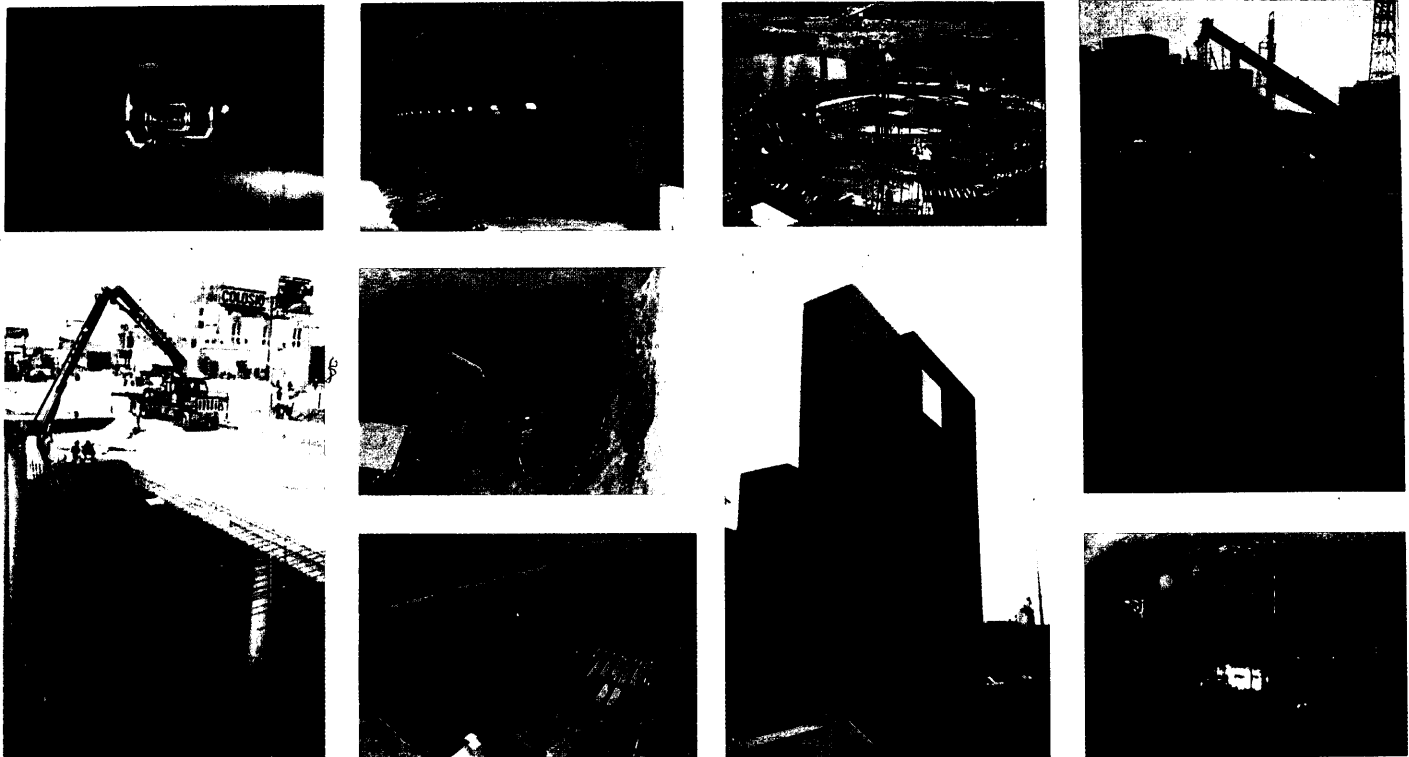

La construcción de la Línea 2 del metro de Monterrey ha significado para los habitantes de la ciudad de Monterrey, la continuación de la modernización de la ciudad, optimizar los tiempos empleados en el transporte

cotidiano, mejorar los medios de transporte y dar, al mismo tiempo, mayor eficacia y seguridad en los recorridos. Se ha tratado de conjuntar en esta obra la calidad, seguridad, mejora del medio ambiente y conservación del ecosistema, siendo la más im-

portante el ofrecer a la población un servicio de clase mundial como mejora de la calidad de vida.

Este proyecto, además de constituirse como columna vertebral del transporte de la ciudad, con mas de tres millones de habitantes, integra el inicio de una red de metro al enlazarse con la línea 1 y comunicar las áreas habitacionales con los centros comerciales, financieros e industriales más importantes del área metropolitana.

Los trabajos se han realizado atacando la obra por cuatro frentes de forma simultánea, empleándose para los revestimientos una cimbra móvil metálica con dispositivo de curado a vapor en el tramo de viaducto y en estaciones. En su desarrollo se cumplió el programa previsto, con un mínimo de molestias a la comunidad y a un costo inferior al estimado.

Por último cabe señalar que ha servido como detonador en el proceso de regeneración urbana de las áreas aledañas al metro. ●

FICHA TÉCNICA

Promotor:.....Gobierno del Estado de Nuevo León
 Proyectistas:.....Sistema de Transporte Colectivo Monterrey
 Empresa constructora:.....ICA Construcción Urbana, S.A. de C.V.
 Presupuesto:.....288 millones de pesos 00/100 M.N.
 Plazo de ejecución:.....Febrero 1993 - Noviembre 1994

CARACTERÍSTICAS

Longitud.....2.680 m
 Frentes de ataque.....Cuatro
 Secciones tipo.....En zanja, túnel y doble túnel